臺灣日日新報
本日四頁

梨本宮守正王殿下台臨 豫科士官校卒業式

【東京電話】陸軍豫科士官學校では十七日畏くも梨本宮守正王殿下の御臨場を仰ぎ[illegible]卒業式を擧行した[illegible]

松隈局長ら參內

[illegible]

十七師完全孤立 退路を印度領內に求む

殿軍に印度兵 退却の敵殆んどが英軍

【緬印國境前線○○にて松田特派員發】[illegible]テイデイム、トンザンを中心に[illegible]小川、末木、入江、中谷各部隊[illegible]にインド國民軍[illegible]トンザン周邊の地區にその[illegible]

敵司令部頽勢認む

ビルマ沿岸で來襲一機撃墜

【ラングーン十七日發同盟】[illegible]

敵隨所に死の彷徨 八十一師主力潰亂狀態

彼我の砲聲と喊聲 チン丘陵地帶蔽ひ盡す

【ビルマ前線○○基地にて中島特派員十六日發】[illegible]

對空監視に寸暇なし (飯島報道班員撮影)(台灣軍報道部許可濟第一六號)

議會職責の完遂へ 掉尾の三日有效に活用

【東京電話】[illegible]

通信の非常措置 即刻斷行へ

五島遞通相、通信局長會議で訓示

【東京電話】[illegible]

遞通相訓示

[illegible]

連絡本部委員 十八日初顔合せ

【東京電話】[illegible]

重慶米弗の横行に取締發表

【廣東十七日發同盟】[illegible]

バルガス大使歡迎晩餐會

【東京電話】[illegible]

獨立發祥の地 チツタゴン全貌

【ビルマ前線○○基地十六日村川報道班員發】[illegible]

敵の蠢動企圖粉碎 ─支那派遣軍週間戰況─

【南京十七日發同盟】[illegible]

督府辭令

[illegible]

又復ロンドン空襲

【ベルリン十六日發同盟】[illegible]

倫敦大損害

【チューリッヒ十五日發同盟】[illegible]

人事

[illegible]

けふの官報

[illegible]

在留邦人を虐待 卑劣なカナダの待遇

【ストックホルム十五日發同盟】[illegible]

敵に第三回目の アラカン悲劇必至

【東京電話】[illegible]

悽愴・敵斷末魔の姿 テイデイム附近に壓迫

【ビルマ前線○○基地にて中島特派員十六日發】[illegible]

共匪掃蕩戰 二月中の戰果

【北京十六日發同盟】[illegible]

中國復興に絶對支援 谷駐華大使上海で語る

【上海十六日發同盟】[illegible]

化膿症に
スルファミン劑
ゲリゾン錠
アルバジルの姉妹製品
山之內
本品は既に官公立病院諸大學病院等における多數の臨床實驗例を有し…
中耳炎
扁桃腺炎
面疔・癰疽
婦人科化膿症
淋疾
【包裝】二〇錠 五〇錠 一〇〇錠
山之內製藥株式會社

ロート目藥
【適應症】
結膜炎
角膜炎
トラホーム
疲勞眼
學校眼
眼瞼緣炎
麥粒腫等
俗稱… のぼせ目 はやり目・やに目 かすみ目・はれ目 たゞれ目・ゆき目 くもり目・こり目 かわき目・つき目 ほし目……等

感冒 肺炎の 濕布に
簡便・爽快 長時間有効
特徵 一、使用法簡便にして非常に爽快なる事 一、皮膚炎を起す等の副作用なし
粉末エキホス
約四─五時間の交換が適當なり
本劑は專らその藥效並に持續時間の永續に留意して製造せるものにして用法も至極簡便安全なる粉末濕布藥なり
主治効能 感冒、肺炎、肋膜炎、氣管支炎、扁桃腺炎、中耳炎、ロイマチス、神經痛、打撲痛、捻挫等
A-PE33,13T

社説

「臺灣」の名稱を廢止すべし

[illegible]

鐵鋼配給に機動性
軍需省で一元的需給調整

實施要綱決る

【東京電】[illegible]

鐵鋼需給調整實施要綱

普通壓延鋼材需給調整實施要領

第一、割當 [illegible]

第二、發注及び發券 [illegible]

第三、壓延 [illegible]

第四、出荷及び輸送 [illegible]

銑鐵需給調整實施要領

普通壓延鋼材と同趣旨のため省略

經過措置その他 [illegible]

臺灣中小商工再編總會

[illegible]

戰時下の「創意着想」
技術院總裁より褒賞狀

【東京電】[illegible]

生業援護に重點
軍人援護會新年度豫算決る

【東京電】[illegible]

新年度重點施策實施
豫算外國庫負擔契約

【東京電】[illegible]

貯蓄券利用を勸奬(臺東廳)

[illegible]

牛、豚の内臟物
四月から家庭へも配給

[illegible]

奉壯團幹部の錬成會
皇奉臺東廳支部

[illegible]

緊急增産方策等
二十日農水産課長參集協議

[illegible]

空地利用、徹底的
當局の蔬菜確保策

蔬菜供給確保對策

[illegible]

新增税を活すもの
皇國租税觀の確把
國民の納税報國熱昂めよ

田沼 征

皇國租税の崇嚴性

[illegible]

新增税の性格と指向

[illegible]

税務組織と機構の整備

[illegible]

税制と經濟的政策との調和

[illegible]

税務官吏增員と待遇改善

[illegible]

東西時事

南米と印度【東京電】[illegible]

市況(十七日)

兜町前場況 [illegible]

下痢に

即效を誇るワカ末は胃腸ときつてもきれない仲となりました

全國各藥店にあり

強力殺菌整腸

ワカ末

御挨拶

謹啓 機烈ナル決戰下愈々御清健ノ段奉慶賀候

陳者弊四社儀當臺灣ニ營業開始以來格別ナル御眷顧ヲ辱フシ今日ノ隆昌ヲ招來仕候段偏ニ各位ノ御厚志ノ賜リト奉深謝候

然ル處本年一月十七日ノ臨時株主總會ニ於テ來ル三月二十日ヲ期シ一齊ニ解散ノ上新タニ**同和火災海上保險株式會社**ヲ創立シ、四社ノ資産、營業一切ヲ擧ゲテ繼承致ス事ニ決定仕リ目下諸般ノ手續キ取急ギ中ニ御座候

以上ハ眞ニ重大ナル時局ノ要請ニ即應シ國力整備ニ協力併セテ大東亞共榮圏建設ニ對處シ一段ト强力ナル經濟體力ノ完備ヲ念願スルノ外他意無キモノニ御座候

茲ニ乍略儀以紙上永年ノ御愛顧、御支援ヲ拜シ併セテ新**同和火災海上保險株式會社**ニ對シ將來不斷ノ御厚誼御鞭撻ノ榮ヲ賜リ度伏而奉悃願候

先ハ御禮旁々御挨拶申上度如斯御座候 敬具

昭和拾九年參月拾八日

朝日海上火災保險株式會社
共同火災海上保險株式會社
神戸海上火災保險株式會社
横濱火災海上保險株式會社

(五十音順)

新製品 炭カル

沈降性 炭酸カルシウム (輕質炭カル)

右企業許可指令第一〇九九五號ニ依リ製造可致候間需要者各位ニ八年間所要量御報知被下度御願申上候

營業種目
炭カル各種
液化炭酸ドライアイス
石灰石 生石灰 消石灰

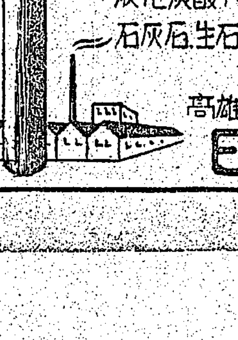

高雄市苓雅寮二六〇
日本炭酸株式會社

昔も 今も

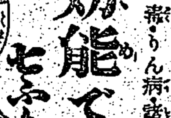

效能で賣れる 七ふく ひろめ丸

逆上を引下げ・便通をよくし 眼ばい・寿・りん病・諸毒を下す

本家 七ふくや伊藤長兵衛商店

振替大阪九七三 電南七二九

國語生活徹底 具體方策成る

實踐運動要綱決定

推進員を設置す

[illegible]を確立し國語生活の徹底實踐を[illegible]る所は本島下の急務なので[illegible]中央本部では各方面の權威者を委員に委囑し國語生活につき、かねて具案[illegible]に檢討を加へて來たが、今回國語生活實踐運動要綱を決定、强力なる國語運動を展開することとなつた しかして、この運動の成果を期するために皇民奉公會及び市街庄分會に各部長の委囑した國語推進員を設置し國語生活の實踐指導に當らしめると共にその實踐組織により一般大衆の國語生活の指導育成推進を圖る事となつてゐる、なほこの國語推進員は市支會では凡そ三十名以上、街庄分會では十名以上を委囑する筈である

國語生活實踐運動要綱

◇趣旨 國語は皇國精神の發露にして國民生活とは密接不可分なる關係にあり本島に於ては特に國語生活を通じて皇國精神を把握せしめ國民としての資質の向上完成を期するにある

◇方針 一、本島人の皇國民的國語使用の徹底普及を圖る 二、一般人の國語使用の飛躍を圖る[illegible] 三、國語不解者及び未熟者の國語修得に對する熱意を喚起し國語の普及徹底を期する

◇實施事項 一、國語推進員の設置 二、國語生活實踐の表彰 イ、國語奉仕功勞者 ロ、優良國語家庭の公開 三、國語日の制定 國語生活の徹底を期するため全島的に毎月一日、十一日、廿一日を國語日とす [illegible]

實踐しよう非常措置 協力しよう青年錬成

[illegible]

四月常會申合事項

[illegible]

四月常會申合せ推進協議 皇奉臺北州支部運營委員會

玉碎に續くこの闘魂

電波兵器界の至寶今岡技師

【東京電話】わが國電波兵器の至寶[illegible]十四日夕[illegible]通勤途中[illegible]死去した[illegible]

[illegible]

健兵錬成に拍車

【花蓮港電話】[illegible]

決戦增産へ 寸土も活用

【新竹電話】[illegible]

恵まれぬ兒らも健か

總督さん親代りの慈愛

【臺北電話】[illegible]

島都鎌倉保育園に 暖かい慰問の使ひ

[illegible]

中國を識る貴重な資料

＝ロス文庫の整理進む＝

古典文獻三萬五千册

【廣東支局發】[illegible]

香坂助教授[illegible]

南方資料館[illegible]

原稿のまま[illegible]

三萬五千册[illegible]

支那のこと[illegible]

伊太利人は[illegible]

東亞研究所[illegible]

研究機關を[illegible]

外交官生活[illegible]

臺灣に寄す[illegible]

海南島便り

◇…【海南島支局發】[illegible]

◇…【海南島支局發】[illegible]

海南島から海鷲七機

"三亞""海口"號晴の命名式

基地にみる必勝の構へ

【海南島支局發】[illegible]

一億の創意を戰力化

發明創意活用審査會新設

【東京電話】[illegible]

轉進する女性に指針 [illegible]

香港新建設の道標

現地自給體制確立

配給米停止

【香港特電十六日發】[illegible]

一、食料品の搬入に對する全面的便宜供與 二、周邊地區よりの搬入に對する各種取締令の撤廢 三、管區内に於ける食料品の自由賣買 四、食料品の採購的值上りに對する抑制 五、食料品保管業の積極的な活動 [illegible]

[illegible]

新百圓紙幣 二十日から發行

【東京電話】[illegible]

開く人材登用の途

街庄吏員に奏任官任用

新竹州

【新竹電話】[illegible]

あきれた教養の低さ

圖書室から見た米英人

【海南支局發】[illegible]

内地だより

『怪人の祠』に肥料の山 【山形電話】[illegible]

文部省型薙刀講習 【東京電話】[illegible]

新治村增産進軍 [illegible]

第四回決算公告 臺灣珈琲株式會社 [illegible]

第十四回決算公告 復成茶業株式會社 [illegible]

五分搗の御飯に 慰問袋に是非！ ごま鹽

株式名儀書換停止公告 臺灣勸業無盡株式會社 [illegible]

今日の映畫
大世界館 24日マデ [illegible]
台劇 23日マデ [illegible]
新世界 22日マデ [illegible]
芳乃館 20日マデ [illegible]
芳明館 18日マデ [illegible]
城南映劇 16日マデ [illegible]
萬華劇場 21日マデ 新聲劇團 [illegible]
太平館 22日マデ [illegible]
第三世界 19日マデ [illegible]
中央劇場 21日マデ [illegible]
基隆・陽地區
基隆世界館 20日マデ [illegible]
旭劇場 19日マデ [illegible]
大和劇場 21日マデ [illegible]
羅東座 27日マデ 若葉劇團 [illegible]
宜蘭座 21日マデ [illegible]
昇平座 19日マデ 勝美劇團 [illegible]
宜蘭合同大會 [illegible]
國際館 21日マデ [illegible]
18日マデ ウタムラ樂劇團 [illegible] 榮座
基隆劇場 20日マデ [illegible]
新竹の映畫
新竹劇場 18日マデ [illegible]
有樂館 19日マデ [illegible]

工員養成所講習生募集 線路科三十名、機械科、無線科各二十名募集ス 詳細ハ三月十六日本紙廣告參照アリタシ 臺灣總督府交通局遞信部

守衛を求む 年齡五十歲以上の男子履歷書携帶來園せられたし 臺北市表町二丁目八番地 臺灣住宅營團

臺日案内 家交 唐仁 男女 女子 タイ 洋裁 女ボ 筆製 内職 齒科 技工 特約 賣家 賣家 轉宅 公用 責任 土間 電話 賣電 洋裁 願書 レコード 産婆 冷藏 斷食 引越 特許 玉屋 南方 軸物 綴織 補三 萬適 轉宅 結婚 衣類 戰鬪 葬儀 [illegible]

父 勳八等 奥房吉儀 病氣療養中ノ處三月十六日午後八時十分吉田病院ニ於テ逝去仕候ニ付生前ノ御厚誼ヲ謝シ此段謹告仕候 [illegible] 奥常吉 奥トキ 木下義信 大田房太郎 近藤藤太郎 森山惣十郎 楊建德

長男正一儀永々病氣療養中ノ處三月十七日十一時半死去仕候間生前ノ御厚誼ヲ謝シ茲ニ謹告仕候 [illegible] 父 福本良助 遺族一同

會葬御禮 金子たつ 基隆中學校職員一同

妻勝子事豫て病氣の處三月十七日正午過ぎ永の別を告げ申候生前の御厚誼に對し深く拜謝し謹んで御知らせ申上候 追て三月十九日午後四時より五時まで自宅に於て神式により告別式を相營み申候 昭和十九年三月十八日 [illegible] 夫 井手薫 小口儀三郎 今川淵

故臺北州巡査部長重石義弘儀出征中ノ處昭和十八年六月十一日南方ニ於テ名譽ノ戰死ヲ遂ゲ候ニ付來ル三月二十一日午後二時臺北市稻江會館ニ於テ慰靈祭執行可致候條此段謹告候也 昭和十九年三月十八日 臺北州警察部 慰靈祭執行委員長 眞田隆四郎

會葬御禮 藤井宏一郎 親戚一同

會葬御禮 花香豐 外一同

老の身を街頭へ
國民運動を推進　岡市さん

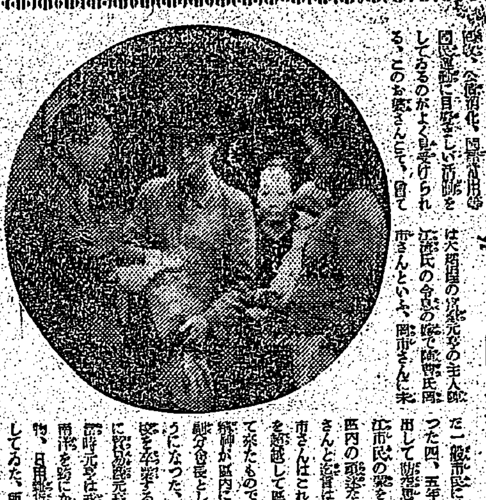

[illegible]

決戰 農業生產增進へ
皇國農民道確立に挺身

【臺中電話】大東亞戰爭の苛烈化に伴ひ戰力增强の一環を擔ふ食糧增產の成否は一つに懸つて農民の中核に…[illegible]

臺中市國民校　きのふ修了式

【臺中電話】[illegible]

農村 女性訓練に力瘤
南方戰士養成は見合せ

【新竹電話】新竹州農民訓練所では…[illegible]

嘉義神社列格奉告祭　勅使參向廿八日に執行

【嘉義電話】國幣小社嘉義神社の列格奉告祭は、二十八日午前十時から勅使參向の下に執行されることに決定した

忠靈塔聖域を綠化
獻木二千餘本近く植樹

【臺南電話】百六十萬臺南州民の敬仰の聖域として目下建設中の臺南忠靈塔は…[illegible]

國語對策に萬全
强化方策の打合會開く

【新竹】新竹州では…[illegible]

臺南枯俱で鍊成會

【臺南電話】[illegible]

日本人を殺せ…[illegible]

臺灣の軍用犬（二）
帝國軍用犬協會臺灣支部　田代豐

壯犬牡組
一、良ビローフォン　ジュートヤパンK　Z五一三九八
ハウスギンラウK　Z五二四九五
二、良ダギロフォン
三、良アギロフォン　ミヤシアサヒ
四、良バルデルフォ　ジシユートヤパン　KZ五一二九五
五、良アッフフォン　南方莊
六、良ハオウフォム　ハウス銀合歡KZ　五三八五四
七、良アグロKZ五　六三四一
八、可ローランドフ　オンコーベフジモ　トKZ五二二六七
九、可アグナルフォ　ン南方莊KZ五五　六七四

[illegible]

未成犬牝組
審查員　酒井寅次郎

[illegible]

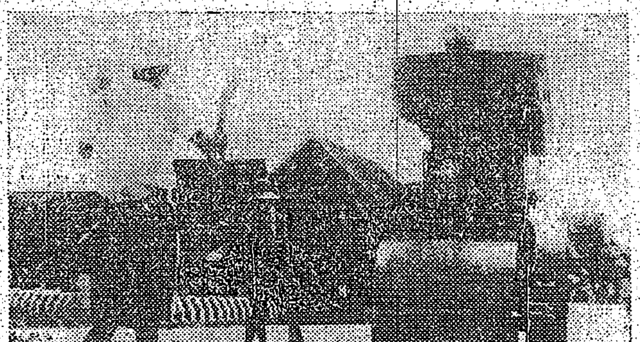

善光寺別院で飛機獻納托鉢

[illegible]

全島都市奉壯團連絡會議　臺中市警察會館に開催

【臺中電話】[illegible]

螟蟲捕殺競技會　ヨイコたち增產へ一役

[illegible]

私慾の醜い爭を愼しめ

【臺中】[illegible]

もう足手纏でない
大人も顏負け子供防訓

[illegible]

新生スラバヤの街頭風景

[illegible]

屏東市内國校　けふ修了式

【屏東電話】[illegible]

輸送力飛躍增强へ
自動車運轉手講習充實

【臺中電話】[illegible]

賃金規則講習會

【屏東電話】[illegible]

地主委員長會議

【臺中電話】[illegible]

皇奉運動で意見交換
中井總務部參事高雄へ

【高雄電話】[illegible]

澎美會評議員會

【澎湖】[illegible]

一、昭和十七年度歲入歲出決算　歲入決算高二萬五千百四十三圓　同也
三、昭和十九年度歲入歲出豫算　經常部　二萬八千二百圓也　臨時部　四萬四千四百七十八圓也

兵隊さんに針で奉仕
花蓮港乙女達の赤誠

【花蓮港】私達の郷土を護つて下さる兵隊さん有難うございます…と花蓮港高女三年生…[illegible]

（寫眞は眞心こめて勇士の帽子をつくろふ女學生）

二月末既に百十六%
臺東廳の貯蓄戰果

【臺東】[illegible]

ラヂオ

第一放送
◇七・〇〇　時報
◇七・一〇　…
◇九・〇〇　時報、國民學校放送
◇九・四五　…
◇一〇・二〇　…
◇一一・三〇　…
◇六・〇〇　少國民の時間、シンブン
◇七・四〇　…
◇九・〇〇　…

第二放送
◇六・〇〇　少國民の時間（第一放送に同じ）
◇六・三〇　家庭者の時間、お話"國民學校修了の皆さんへ"　文教局長・西村高兄
◇六・五〇　…
◇八・〇〇　話"すべては勝つために"（二）
◇八・四〇　話"家庭も戰場"
◇九・〇〇　ピアノ獨奏

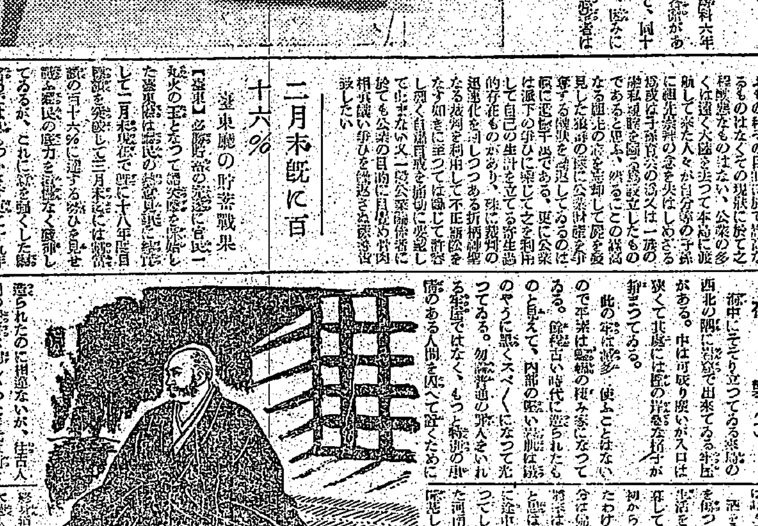

倭水軍　103
村松梢風作　中一彌畫

夜襲（七）

[illegible]

ニキビ・ソバカスの專門藥「ハクリ」
[illegible]

全東芝の新商標！
マツダランプ・眞空管・通信機・芝浦モートルその他